

Moduł Fraktal integracja z BaseLinker - instrukcja użytkownika

Wersja dokumentu: 0.2

Data dokumentu: 2023.10.16

Data zmian: 2024.01.08

Moduł Fraktal integracja z BaseLinker służy do importowania zamówień z systemu BaseLinker do programu Eksport MINI, Studio Celne OPTIMUM lub SAD++. Umożliwia to szybkie tworzenie dokumentów odprawy SAD do zamówień z BaseLinkera.

Dokumenty SAD są automatycznie wypełniane danymi dostępnymi w BaseLinkerze - wartość, masa, opis towaru, odbiorca, numer faktury. Jednocześnie dokumenty mogą być tworzone na podstawie wcześniej przygotowanych wzorców, które zawierają informacje stałe, niedostępne z poziomu systemu BaseLinker, np. kody urzędów celnych.

W programie tworzony jest katalog towarów z przypisanymi do nich kodami taryfy celnej. Raz wpisany towar jest tam zawsze dostępny.

Instalacja modułu

Pakiet jest pobierany automatycznie przez Fraktal Update. Użytkownik po pobraniu aktualizacji musi zalogować się z uprawnieniami administratora (nazwa użytkownika "sa") i włączyć moduł w konfiguracji programu. W głównym oknie FRAKTAL Studio Celne należy wybrać zakładkę "Administracja" i otworzyć okno "Parametry". Pojawi się okno "Konfiguracja", z wybraną zakładką "Konfiguracja modułów programu". Po zaznaczeniu modułu SAD w konfiguracji i wciśnięciu prawego klawisza myszy pojawi się menu kontekstowe. Należy wybrać polecenie "Pokaż okno rozszerzonej konfiguracji" a następnie "Integracja z systemem BaseLinker". Należy zapisać zmiany i zrestartować program.

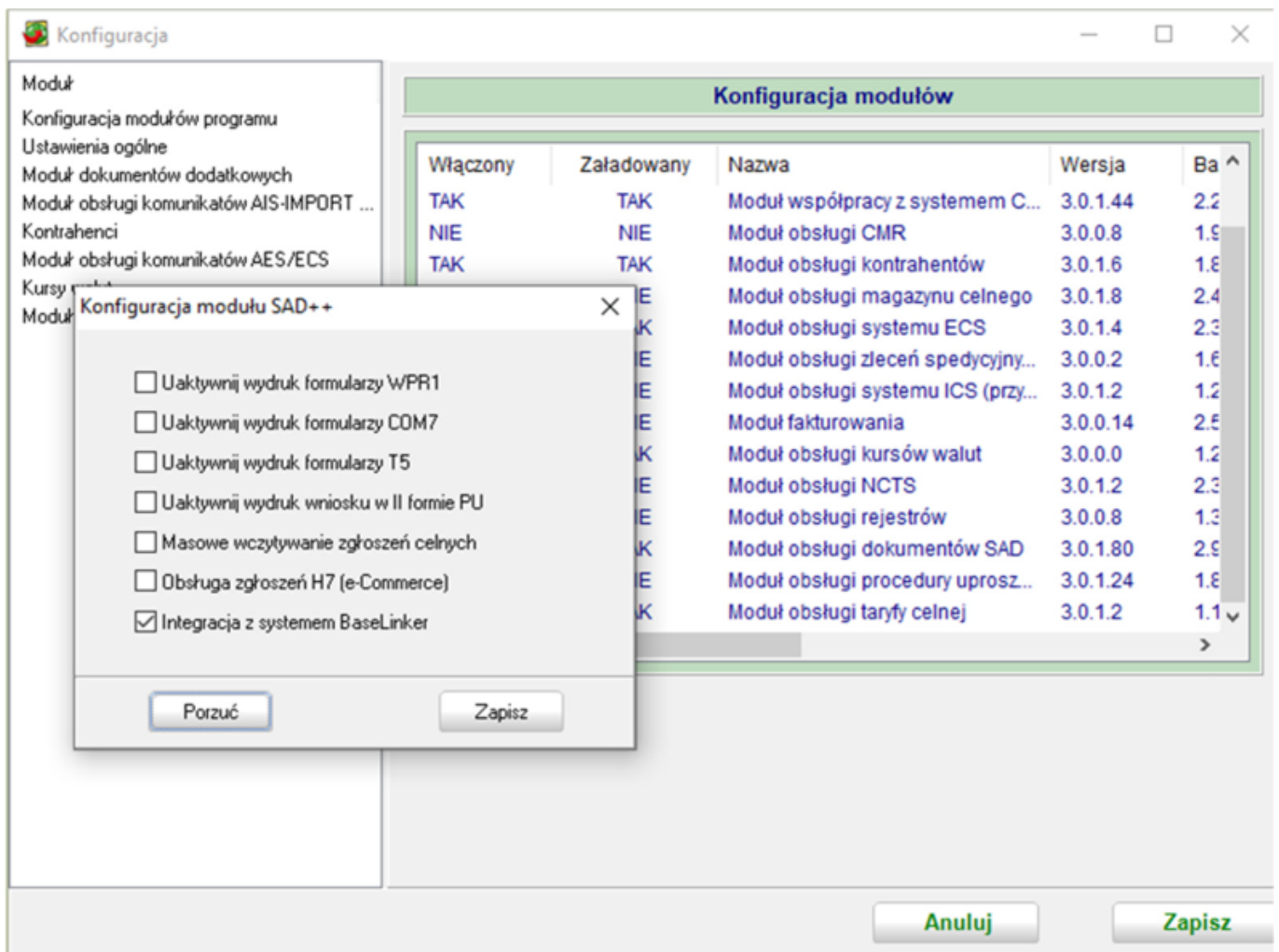
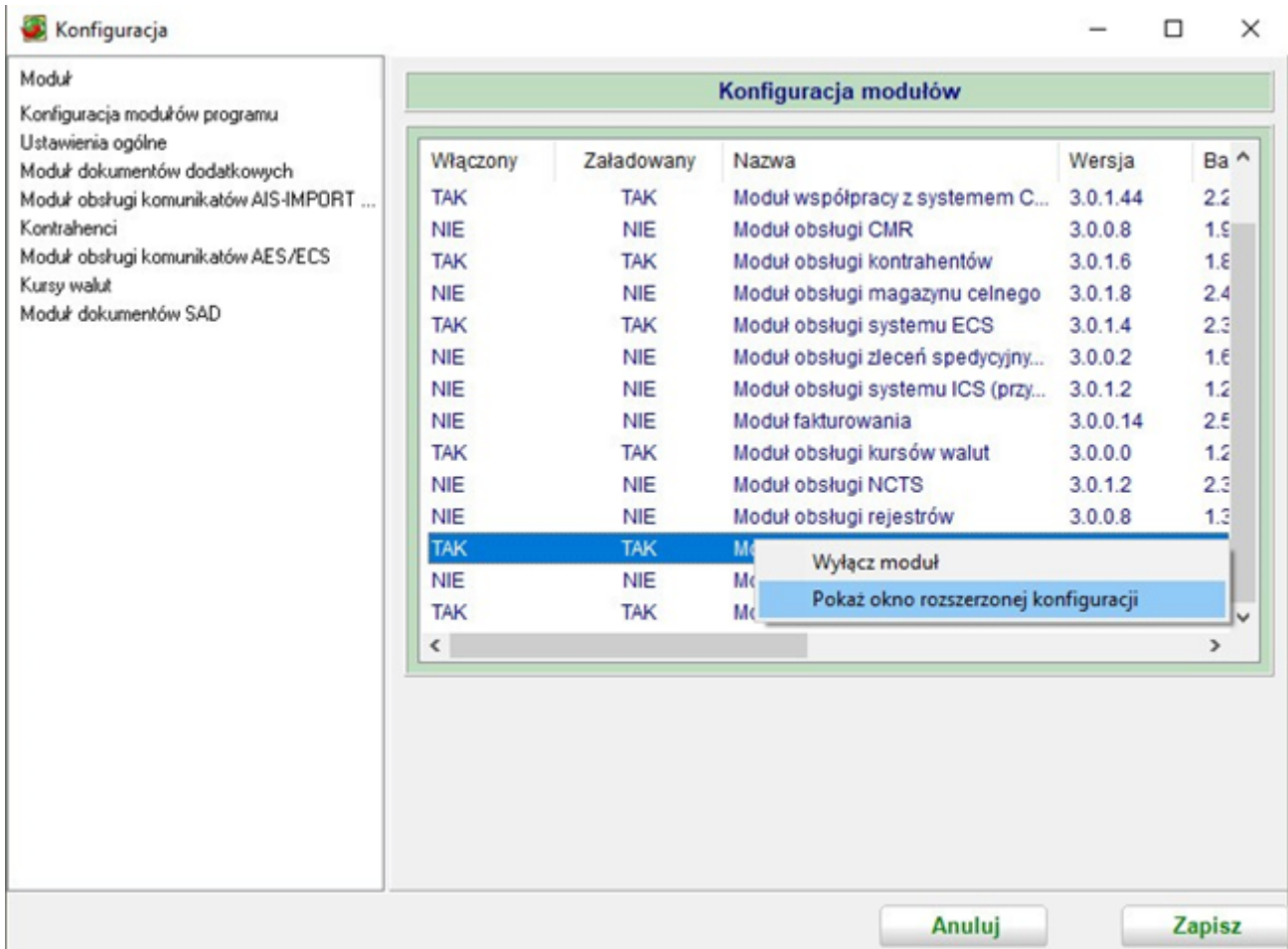

Witryna BaseLinker

Pierwszym krokiem koniecznym do rozpoczęcia pracy z modułem Fraktal integracja z BaseLinker jest połączenie go z kontem na portalu BaseLinker. W tym celu należy zalogować się w witrynie BaseLinker (login.baselinker.com).

Statusy zamówień

Do obsługi importu danych w ramach Fraktal integracja z BaseLinker należy utworzyć statusy zamówień. W tym celu w zakładce po lewej stronie należy rozwinąć panel "Zamówienia" i wybrać opcję "Statusy zamówień".

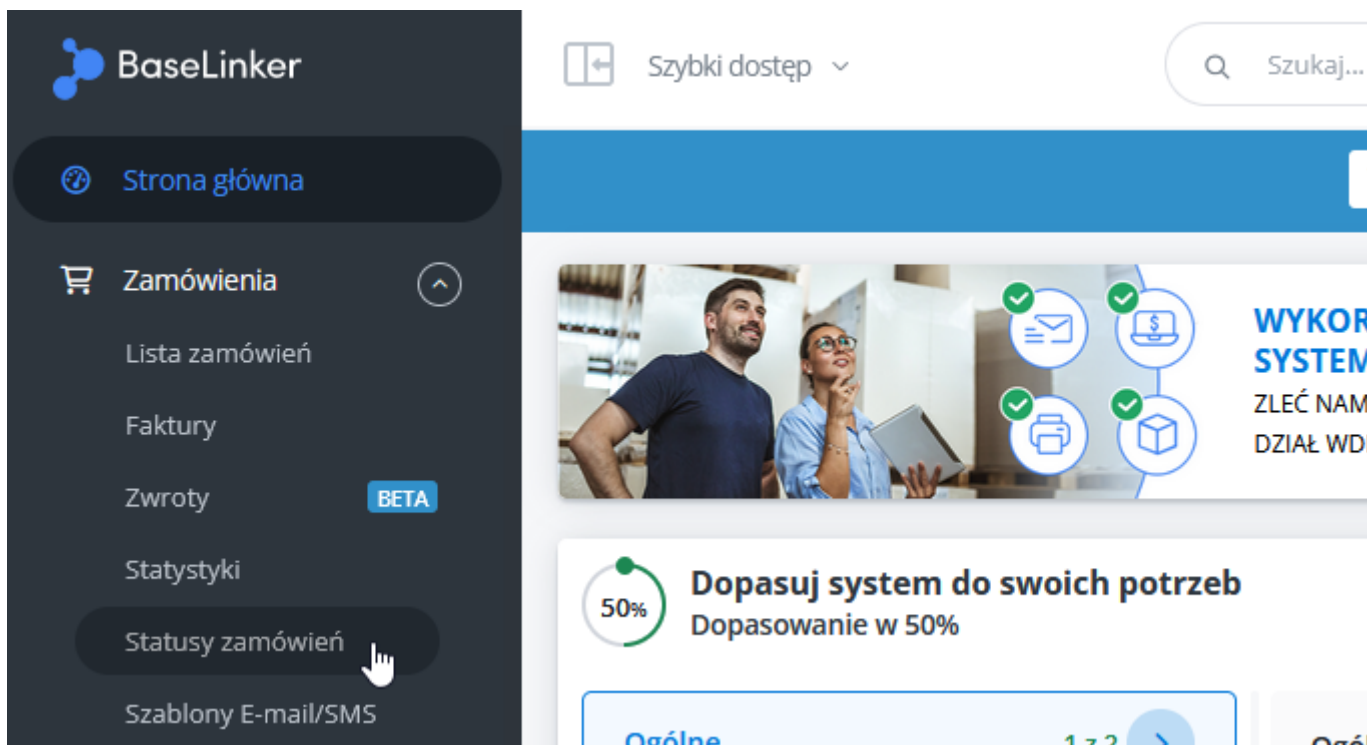

W celu utworzenia nowego statusu należy rozwinąć zakładkę "Statusy zamówień (Rozwiń)" i wcisnąć przycisk "Nowy status".

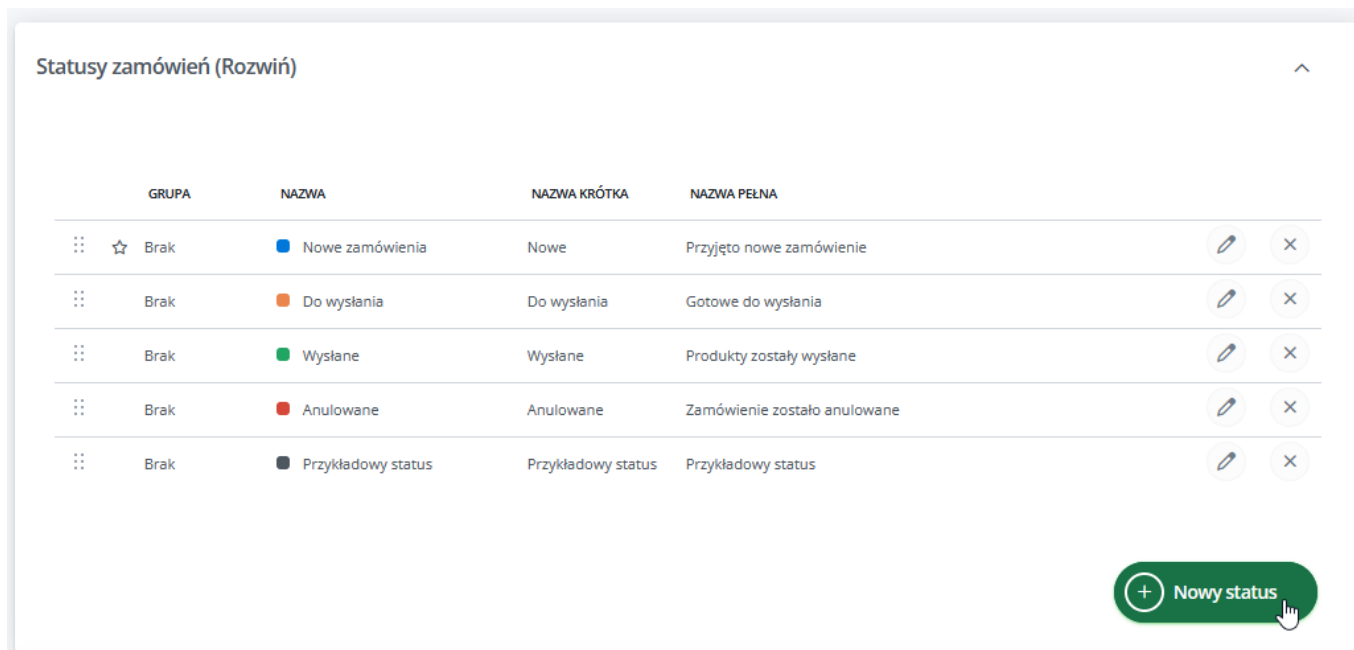

Należy dodać trzy statusy za pomocą przycisku "Nowy status" o nazwie podstawowej / nazwie skróconej / nazwie pełnej:

Nazwa podstawowa	Nazwa skrócona	Nazwa pełna
Wysłane do FRAKTAL	FRAKTAL	Status zamówienia po przesłaniu do FRAKTAL Studio Celne ten status będzie przypisywany zamówieniu w przypadku poprawnego utworzenia dokumentu SAD.
Wymaga odprawy celnej	Odprawa	Status zamówienia po udanej odprawie celnej - ten status jest przypisywany, gdy dokument SAD zostanie uznany za poprawny przez Urząd Celny.
Odrzucone przez Urząd Celny	Odrzucone	Status zamówienia po odrzuceniu - ten status jest przypisywany, gdy dokument Sad zostanie odrzucony przez Urząd Celny.

Status zamówień
×

Kolor #62f54f

Kolor ikonki wyświetlanej obok statusu

Nazwa podstawowa

Standardowa nazwa zakładki, wyświetlana tylko sprzedawcy. (Do 30 znaków).

Nazwa skrócona

Krótką nazwa zakładki, wyświetlana tylko sprzedawcy w miejscach o ograniczonej szerokości, np. tabela wszystkich zamówień. (Do 17 znaków).

Nazwa pełna

Pełna nazwa zakładki wyświetlana kupującemu na stronie zamówienia. (Do 250 znaków).
Aby nie wyświetlać statusu w historii na stronie zamówienia, należy wprowadzić wartość pustą.

Grupa statusów

Grupa do której należy status. Tworzenie i edycja grup możliwe jest w formularzu poniżej. Grupy używane są do odpowiedniego wyświetlania dużej ilości statusów w lewym menu panelu.

Zapisz
Zamknij

■ Przykładowy status
■ Przykładowy status
■ Przykładowy status

Token API

Aby uzyskać token API należy kliknąć zakładkę z nazwą firmy w prawym górnym rogu i wybrać pole "Moje konto", a następnie przejść do zakładki "API".

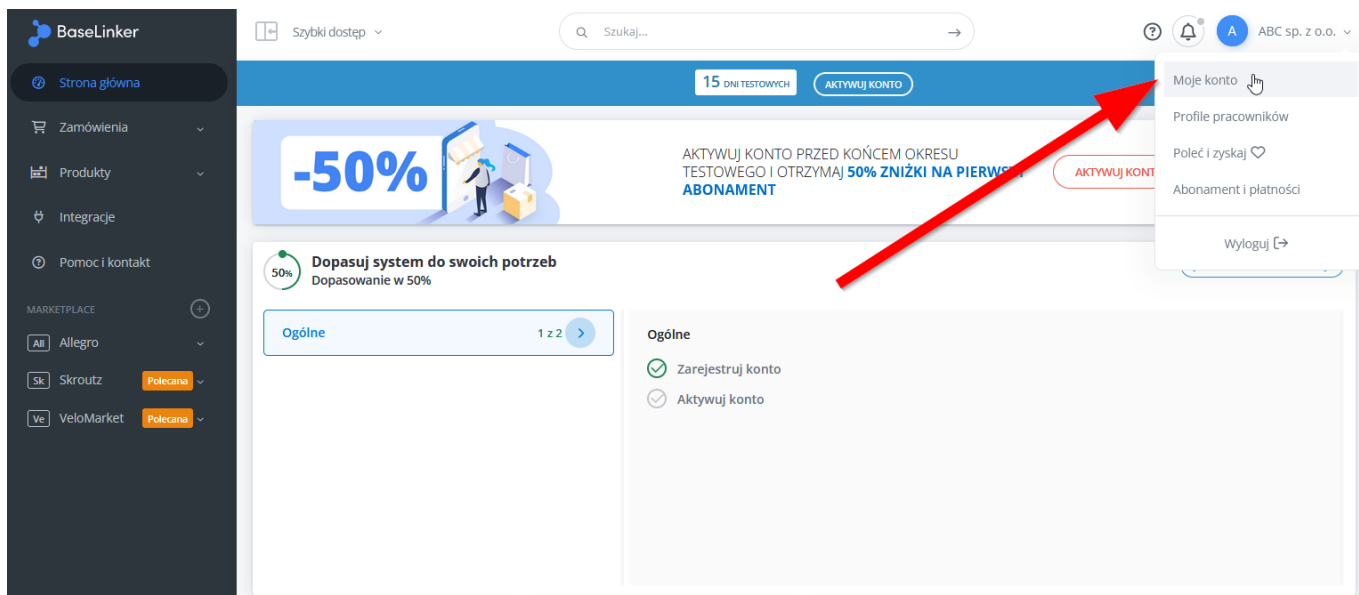

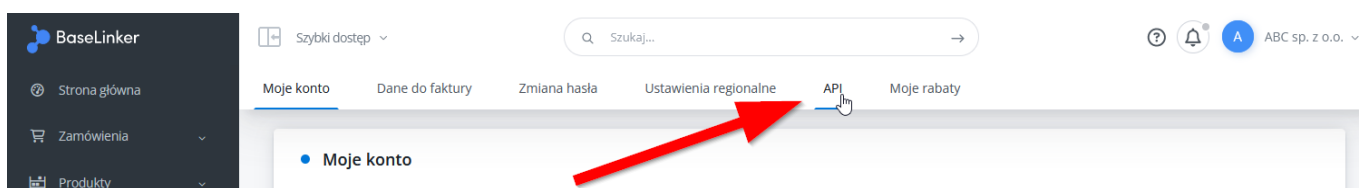

W polu "Nazwa Programu" należy wpisać "Studio Celné" a następnie wygenerować token zielonym przyciskiem.

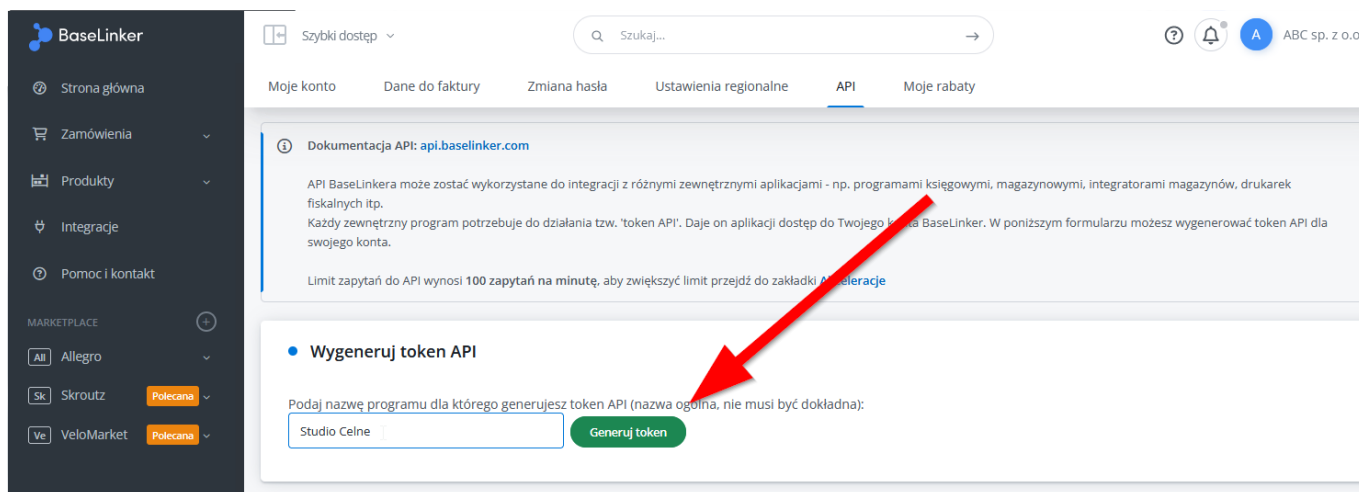

Po utworzeniu nowego tokena API należy nacisnąć przycisk "Kopiuj do schowka".

Szybki dostęp ▾

Q Szukaj... →

Moje konto Dane do faktury Zmiana hasła Ustawienia regionalne **API** Moje rabaty

Dokumentacja API: api.baselinker.com

API BaseLinkera może zostać wykorzystane do integracji z różnymi zewnętrznymi aplikacjami - np. programami księgowymi, magazynowymi, integratorami magazynów, drukarek fiskalnych itp.
Każdy zewnętrzny program potrzebuje do działania tzw. 'token API'. Daje on aplikacji dostęp do Twojego konta BaseLinker. W poniższym formularzu możesz wygenerować token API dla swojego konta.

Limit zapytań do API wynosi 100 zapytań na minutę, aby zwiększyć limit, przejdź do zakładki **Akceleracje**

Twój token API **KOPIUJ DO SCHOWKA**

401 [REDACTED]UXU

Logi wywołań API

CZAS	METODA	ILOŚĆ ZAPYTAŃ
------	--------	---------------

Studio Celne

W głównym oknie aplikacji FRAKTAL Studio Celne należy otworzyć zakładkę "Integracje" i wybrać przycisk "BaseLinker".

 **Fractal STUDIO CELNE** wersja 3.0.0.32 - ECS - SAD

Program Okno Pomoc

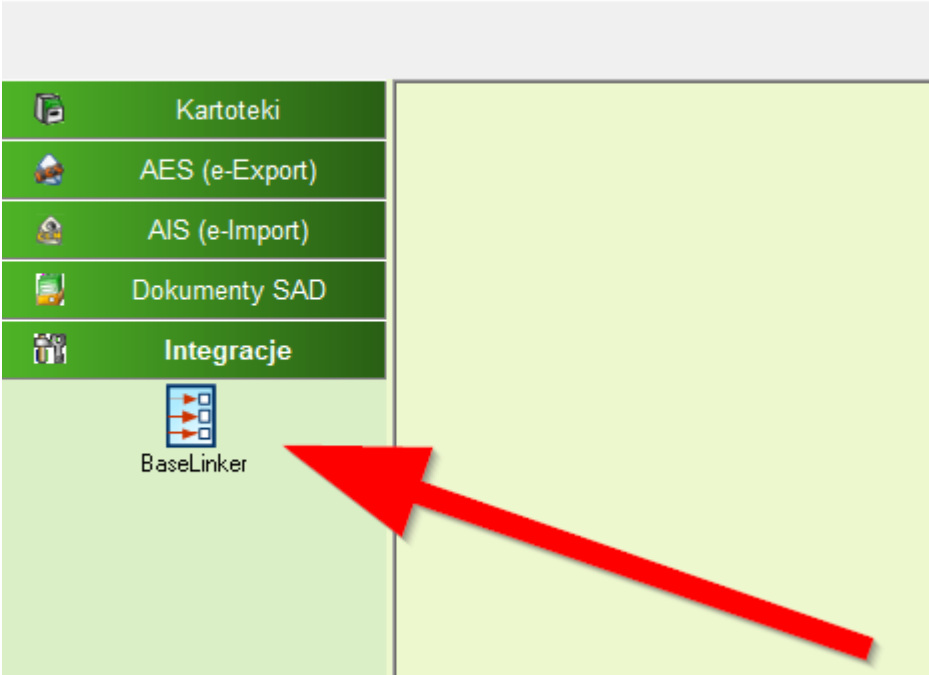

Przy pierwszym uruchomieniu modułu pojawi się zapytanie, czy zainicjować możliwość integracji aplikacji z systemem BaseLinker. Należy kliknąć "Tak".

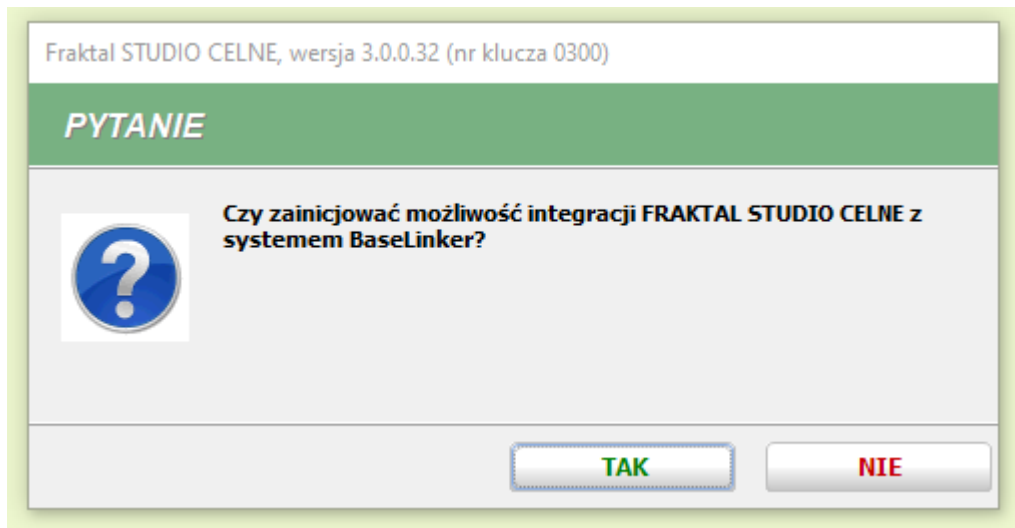

Po kliknięciu na przycisk "Konfiguracja" otworzy się okno konfiguracji Fraktal integracja z BaseLinker, razem z powiadomieniem o brakującym tokenie API. Należy wcisnąć "OK".

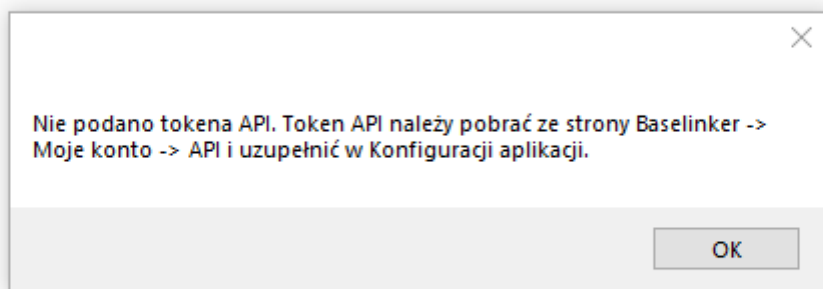
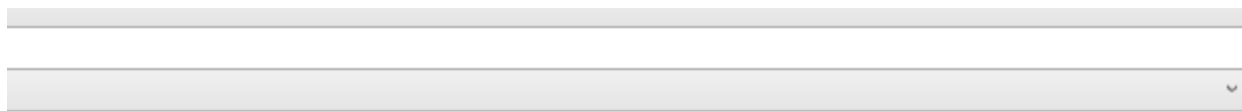

W polu "Token API" należy wkleić wcześniej skopiowaną wartość i wcisnąć "Sprawdź połączenie".

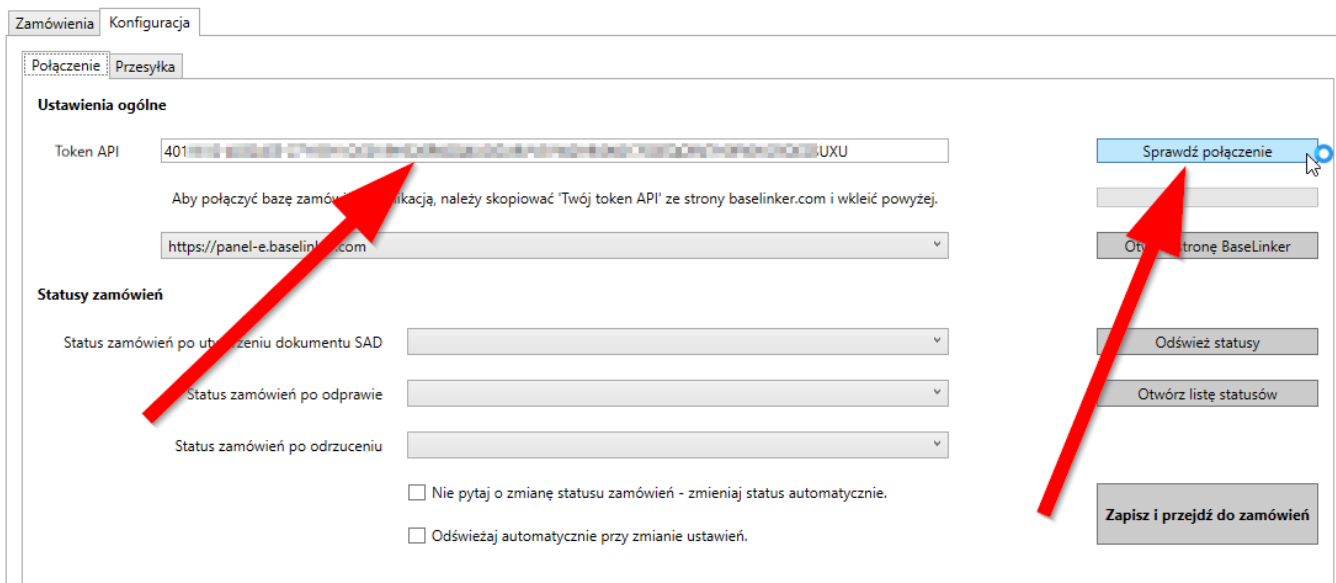

Po poprawnym teście połączenia należy uzupełnić statusy zamówień według następującego schematu:

- Status zamówień po utworzeniu dokumentu SAD: **Wysłane do FRAKTAL**
- Status zamówień po odprawie: **Wymaga odprawy celnej**
- Status zamówień po odrzuceniu: **Odrzucone przez urząd celny**

Statusy zamówień

Status zamówień po utworzeniu dokumentu SAD

Wysłane do FRAKTAL

Status zamówień po odprawie

Wymaga odprawy celnej

Status zamówień po odrzuceniu

Nowe zamówienia
Do wysłania
Wysłane
Anulowane
Przykładowy status
Wysłane do FRAKTAL
Wymaga odprawy celnej
Odrzucone przez Urząd Celny

Po uzupełnieniu Statusów zamówień należy wcisnąć przycisk "Zapisz i przejdź do zamówień".

Sprawdź połączenie

r.com i wkleić powyżej.

Otwórz stronę BaseLinker

Odśwież statusy

Otwórz listę statusów

Zapisz i przejdź do zamówień

W oknie wyświetlają się zamówienia które zostały potwierdzone w ciągu ostatnich 7 dni. Aby zmienić zakres czasowy, należy w polu "Pokazuj zamówienia z ostatnich _ dni" podać interesujący nas zakres i wcisnąć przycisk "Odśwież". Aby ograniczyć listę tylko do zamówień wymagających odprawy celnej, należy zaznaczyć pole "Pokazuj tylko kraje wysyłki spoza granic Unii Europejskiej".

Aby utworzyć zgłoszenie celne dla jednego lub więcej zamówień, należy zaznaczyć pola na liście zamówień, wcisnąć prawy klawisz myszy i wybrać pole "Utwórz SAD z użyciem szablonu" wybierając odpowiedni szablon dokumentu SAD z listy.

Jeśli towary z zamówień nie mają uzupełnionych kodów taryfy celnej, pojawi się okno z zapytaniem, "Czy dodać kody do uzupełnienia". Należy wcisnąć przycisk "Tak", a następnie potwierdzić przyciskiem "OK" informację o dodanych kodach taryfy celnej.

W lewym bocznym panelu głównej aplikacji Studio Celne należy wybrać zakładkę "Kartoteki", a z niej aplikację "Katalog towarów". Otworzy się okno z programem do uzupełniania kodów taryfy celnej.

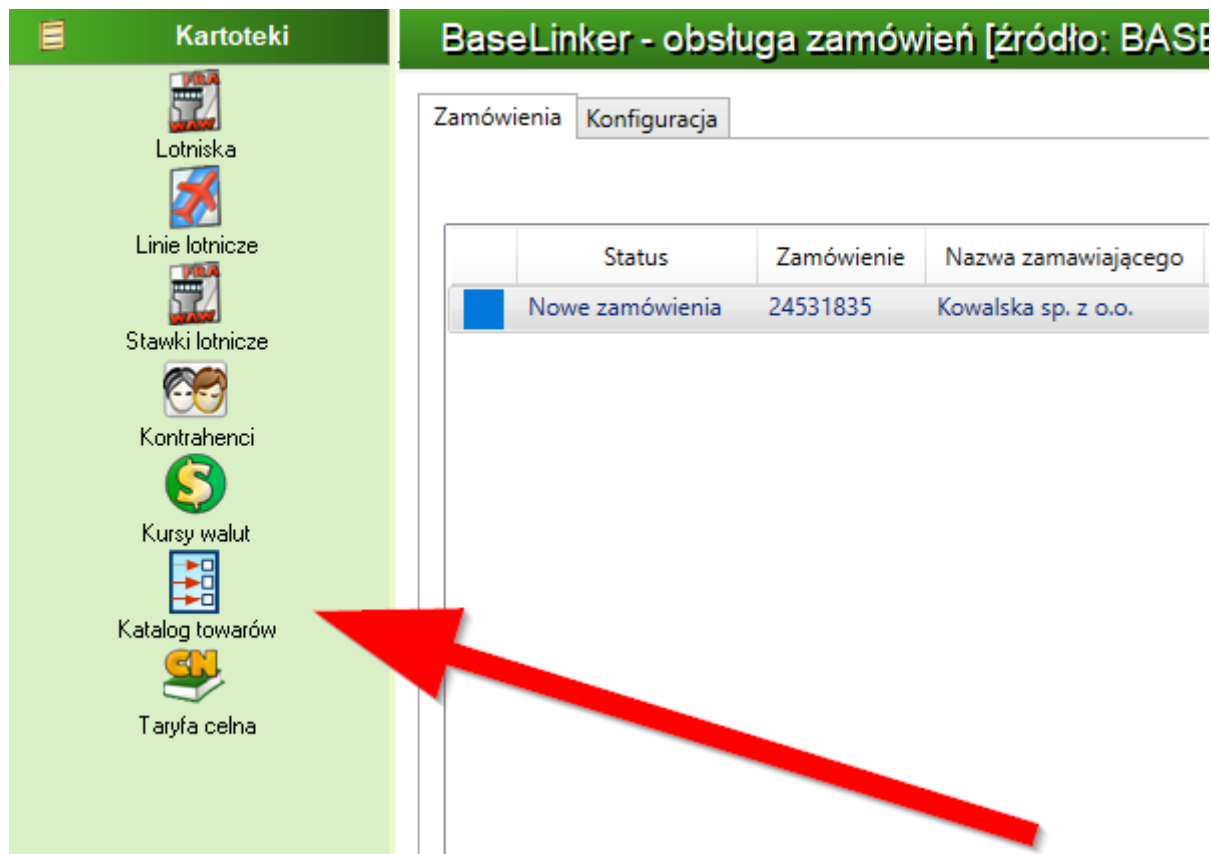

W programie "Katalog towarów" należy wybrać przycisk "TARIC" aby otworzyć okno uzupełniania kodów taryfy celnej.

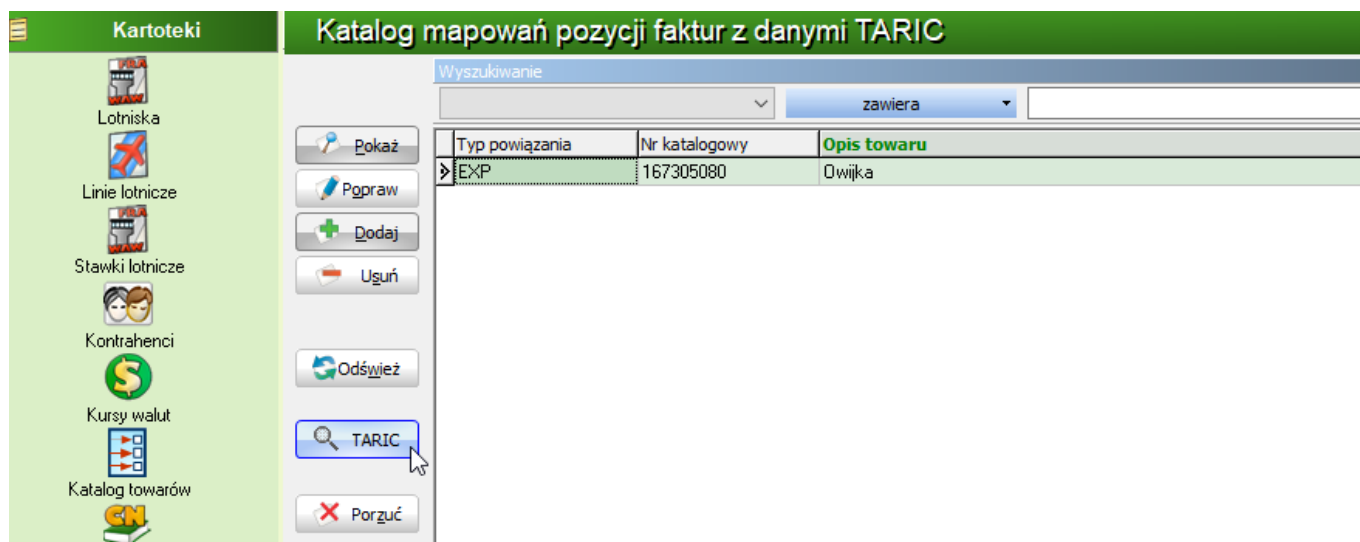

Należy wybrać kod taryfy celnej z listy i wcisnąć przycisk "Użyj wybrany kod CN".

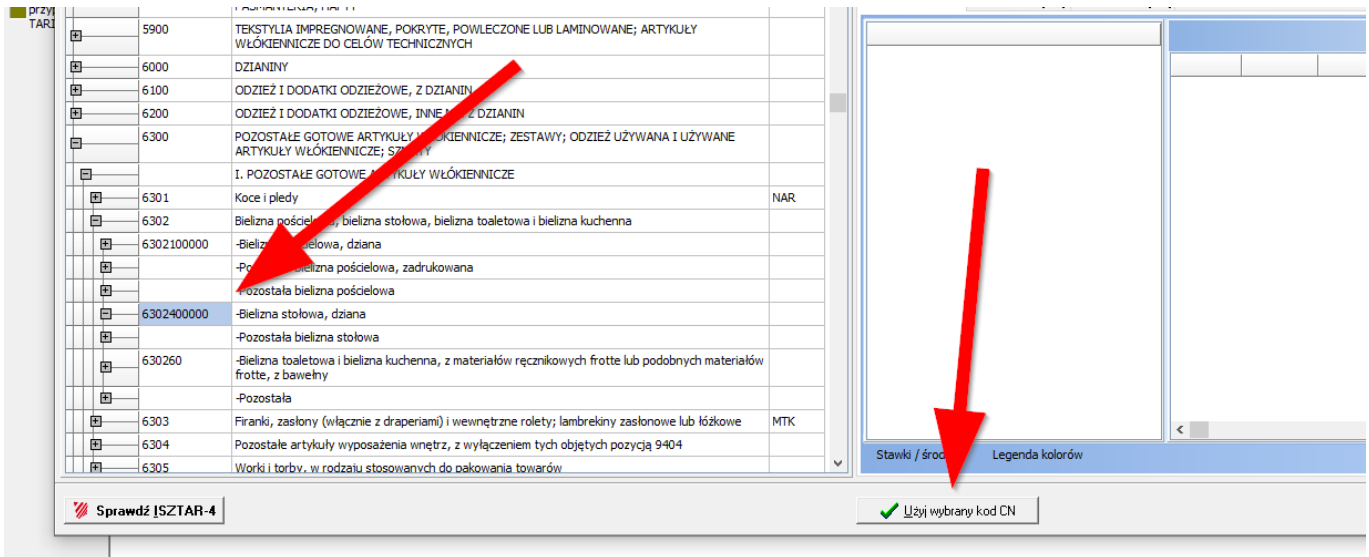

Po uzupełnieniu kodów taryfy celnej należy ponownie wybrać zakładkę "Integracje" i wybrać przycisk "BaseLinker". Z listy zamówień należy ponownie wybrać zamówienia do utworzenia dokumentu SAD i ponownie wybrać opcję "Utwórz SAD z użyciem szablonu". Pojawi się okno z informacją o utworzonych dokumentach odprawy celnej i pytaniu o zmianę statusów zamówień. Należy potwierdzić wciskając "Tak".

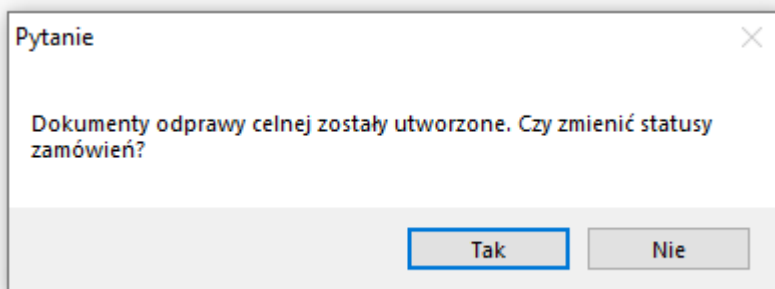

Po utworzeniu dokumentów SAD należy wybrać zakładkę "Dokumenty SAD" i opcję "W przygotowaniu".

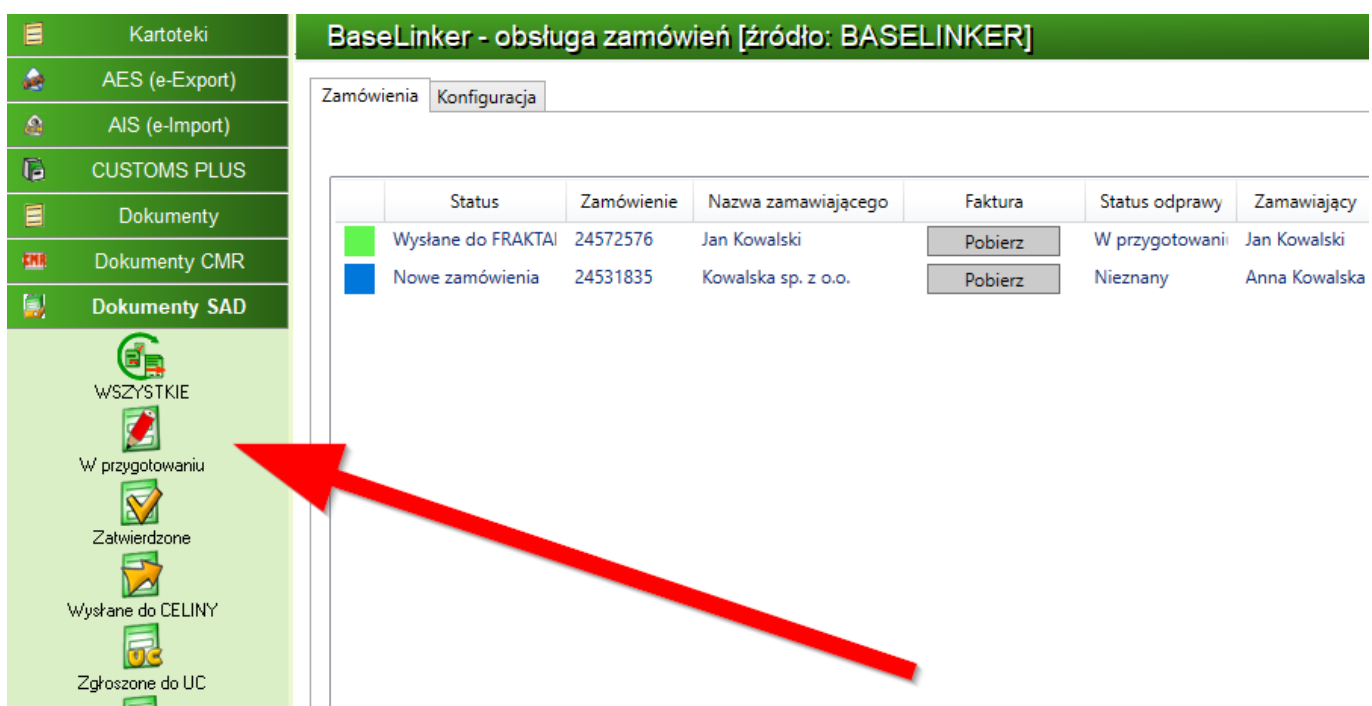

Zostanie otwarte okno "Kartoteka dokumentów SAD, w przygotowaniu". Należy odszukać ostatni dokument i kliknąć go dwa razy, lub zaznaczyć i wybrać opcję "Popraw".

Kartoteka dokumentów SAD, w przygotowaniu			
Wyszukiwanie			
Nr zlecenia		zawiera	
Data rozpoczęcia	Opis dokumentu	Nr zlecenia	
29.03.2023			
16.05.2023	HAWB: CP915386157PL - Alyson Roy		
29.09.2023			
29.09.2023			
29.09.2023			
29.09.2023			
29.09.2023			
29.09.2023			
29.09.2023			
29.09.2023			
29.09.2023			
29.09.2023			
29.09.2023			
02.10.2023			
02.10.2023			
03.10.2023	HAWB: <brak numeru> - Jan Holts		
03.10.2023	HAWB: <brak numeru> - Jan Holts		
03.10.2023	HAWB: <brak numeru> - Jan Holts		
03.10.2023	HAWB: <brak numeru> - Jan Holts		
03.10.2023	HAWB: <brak numeru> - Jan Holts		
03.10.2023	HAWB: <brak numeru> - Jan Holts		
03.10.2023	HAWB: <brak numeru> - Jan Holts		
03.10.2023	HAWB: <brak numeru> - Jan Holts		
03.10.2023	HAWB: <brak numeru> - Jan Holts		
11.10.2023	WZORZEC BASELINKER - Jan Kowalski (zamówienie BaseLinker 2457257)		

Możemy otworzyć dokument i uzupełnić dane, sprawdzić poprawność, podpisać i wysłać do systemu AES Eksport jako komunikat IE515 rozpoczynający procedurę eksportu.

Zgłoszenie celne IE515 - system AES-EKSPORT - odprawa scentralizowana

Rozdziel ... Zeruj ... Scal pozycje Cofnij scalanie Wymagane Opcjonalne Do odczytu

Dokument SAD Pozycje towarowe Status przetwarzania Dane dodatkowe Najczęściej odprawiane towary Poprawność dokumentu: ??? Dane

Rodzaj
Typ: A Podtyp: A Deklaracja (pole 1)
1A: EU 1B: D 1C: WPR T5 Numer własny Nr akt własnych
24572576

Nadawca (symbol) Odbiorca (symbol) Przedstawicielstwo
FRAKTAL Wybierz Jan Kowalski Wybierz 1 | Zgłaszający

Kraj wysyłki Kod transakcji Przesyłka
PL | Polska 12 Masa brutto: 1,000 kg Kontenery Liczba opakowań: 1

Warunki dostawy Waluta i wartość faktury
Kod: DAP Kraj: Kod miejsca: 3 Waluta: PLN Kurs: 1,000 D.W.1
Miejsce: Wartość: 70,00 PLN

Środek transportu Środek transportu na granicy Lokalizacja
Kod: 5 Kraj: Kod: 5 Kraj: miejsce UC opis
Znaki: Znaki: PL441010
Oznaczenie: Oznaczenie:

Podsumowanie
kwoty należne: kwoty nie podlegające zapłacie:
Cho: 0,00 PLN Cho: 0,00 PLN
VAT: 0,00 PLN VAT: 0,00 PLN
Inne: 0,00 PLN Inne: 0,00 PLN
RAZEM: 0,00 PLN Masa netto: 1,000 kg

Kraj przeznaczenia Dane ogólne towarów
NO | Norwegia CRN 24572576
MRN

Wystawienie dokumentu Status
Miejsce: Warszawa Status
Data: 11.10.2023

Na skróty:
[Kraj przeznaczenia](#)
[Główny zobowiązany](#)
[Zgłaszający/Przedstawiciel](#)

Skróty klawiaturowe:
CTRL+S - zapisz dokument
CTRL+R - zapisz kopię roboczą
CTRL+D - sprawdź poprawność dokumentu
CTRL+W - porzuć
CTRL+K - kalkulator

Porzuć Pogląd wydruku Sprawdź poprawność dokumentu Zapisz kopię roboczą Zapisz